2024 문화예술교육사 현장 역량강화 사업

강동문화재단

나만의 아지트 만들기

수상한 도서관

“ 도서관에 나만의 아지트 가 생긴다면 ? ”

도서관 어디에, 우리의 비밀장소를 만들 수 있을까?
도서관의 구석구석을 온몸으로 탐색하고 새롭게 만나보자!

미술, 움직임, 연극놀이를 융합한 예술활동을 통해
새로운 감각을 깨우고 확장하여 창의력과 상상력이 쑥쑥 자라나는
도서관에 여러분을 초대합니다.

회차별 상세 내용

초등 1-3학년 • 참가비 무료
암사도서관 지하1층 해강홀, 3층 새롬방 • 토요일 10:00 - 12:00

회차	일정	주제	주요 활동 내용
1	(1기) 09.07 (2기) 11.02	도서관 속 공간 찾기	- 도서관을 다르게 바라보는 퍼포먼스 관람 - 도서관과 몸으로 친해져 보자! : 도서관의 기물/공간과 내 몸의 상호작용 활동하기

2	(1기) 09.21 (2기) 11.09	우리는 책 먹는 여우	- '책 먹는 여우'를 읽고, 도서관 책 속의 이야기 수집 - 모인 이야기를 조합, 변형, 편집하여 이야기 창작
3	(1기) 10.05 (2기) 11.16	이야기 속 공간 만들기	- 내가 만든 이야기로 나만의 이야기 공간 만들기 - 빈 상자에 여러 가지 재료를 활용하여 공간 꾸미기
4	(1기) 10.19 (2기) 11.23	시각적 확장 '커다란 이야기'	- 사진 속에 있는 도서관 공간 찾기 미션 수행 - 도서관 공간에 맞는 그림을 그려, 공간을 새롭게 만들기
5	(1기) 10.26 (2기) 11.30	나만의 아지트 만들기	- 도서관에 나만의 아지트 건설 - 나만의 아지트를 소개하고, 친구 아지트 놀러가기

*1기 09.14, 09.28, 10.12 휴강

강사소개

예술교육팀

아트테이블 파고

주강사

정경미 (예술교육기획, 무용)

보조강사

장윤지 (시각 미술)

장르

- 비평예술교육, 글, 사진, 미술, 무용
- 동시대 예술을 감상하고 자신의 관점을 형성하는 과정 중심

예술교육 주요경력

2023	<꿈다락 문화예술학교> 우수 예술 프로그램 한국문화예술진흥원장상 수상
2023	성사청소년 문화의집 / 수상한 예술가와 프로파일러-김이박 편
2023	중부대학교 / 수상한 예술가와 락앤롤
2023	노는예술 지원사업 선정
2022	고양 교육청 / 수상한 예술가와 프로파일러-방성욱 편
2021	문화예술교육사 프로그램 개발 공모전 선정
2020	경기문화재단 / 시그널 시어터
2020	서경대학교 문화예술센터 / 체인지 업(業)

2020 경기문화재단 / 홍차와 마들렌을 먹고 프로스트는 기억을 떠올리고
2020 서울문화재단 / 비평교육프로젝트

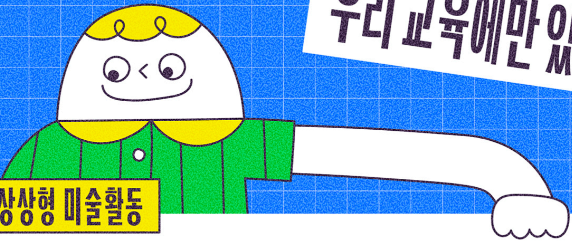

우리 교육에만 있는 !

1 상상형 미술활동

미술, 움직임, 연극놀이 등 다양한 장르의 예술 활동을 통해
나만의 표현력과 상상력을 펼쳐봅니다.

2 익숙했던 공간을 다르게 바라보기

일상에서 무심코 지나쳤던 공간을 새로운 시각으로 발견하고
나의 감각을 확장해 나갑니다.

3 전문 예술 강사들과 함께하는 경험

전문 예술강사와 함께하는 다양한 예술적 경험을 통해
상상력을 키우고 우리동네 암사 도서관과 친해질 수 있습니다.

참가안내

모집대상

초등학교 1-3학년

접수기간

1기 : 8월 5일 14시 오픈
2기 : 9월 23일 14시 오픈

신청방법 (1,2기 중복 신청 불가)

강동문화재단 홈페이지 ▶ 문화사업 ▶ 나만의 아지트 만들기 상세보기 ▶ 수강신청

참가비

무료

접수문의

02-440-0518 강동문화재단 문화사업팀

문화체육관광부 서울특별시 서울문화재단 20th 한국문화예술교육진흥원